

SITUACIÓN ACTUAL

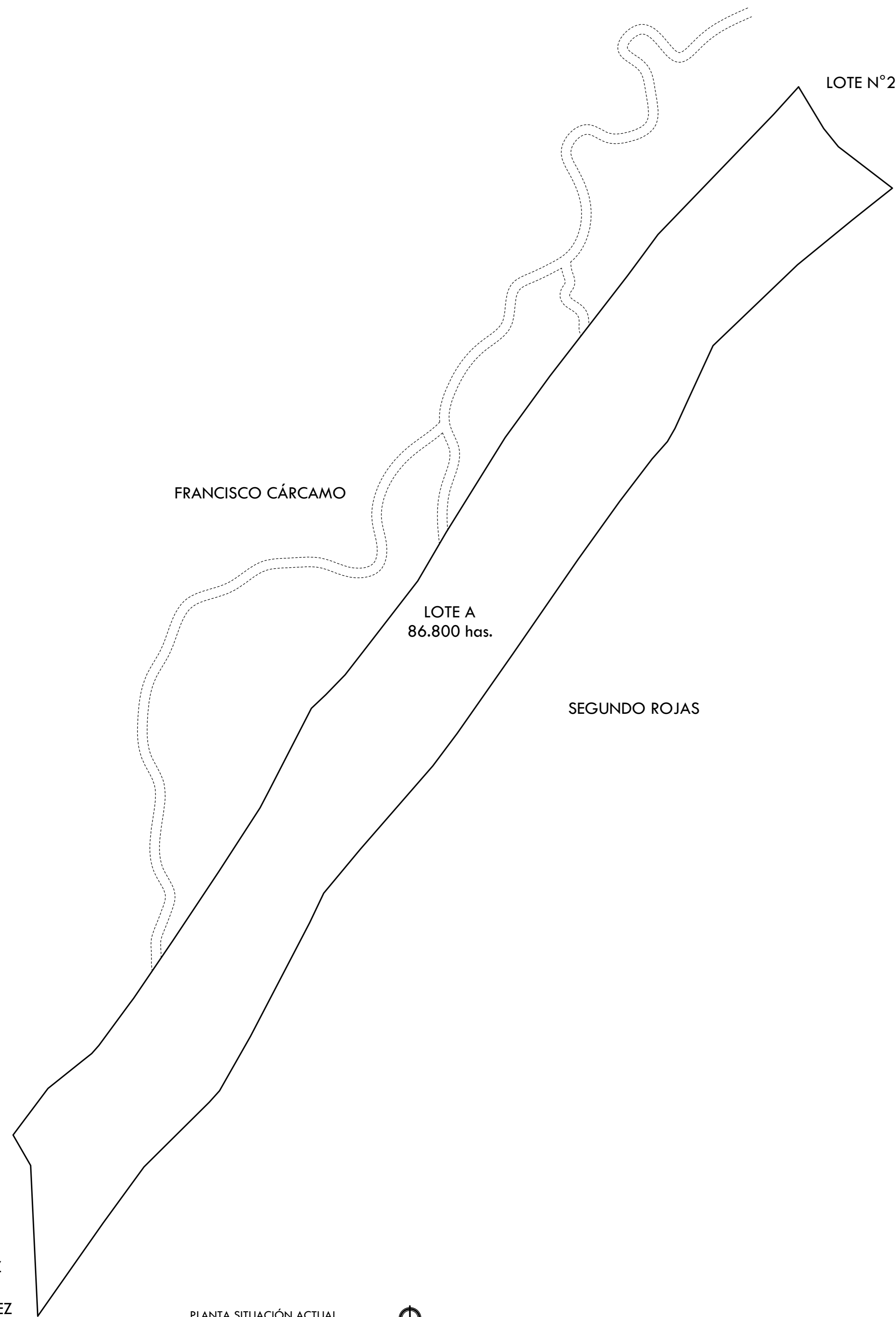

PLANTA SITUACIÓN ACTUAL 1:2000

CUADRO DE SUPERFICIES			
NOMBRE LOTE	SUP. ÚTIL (Has.)	SUP. SERVIDUMBRE (Has.)	SUP. TOTAL (Has.)
A	86.80	0.08	86.88
TOTAL	86.80	0.08	86.88

SITUACIÓN PROPUESTA

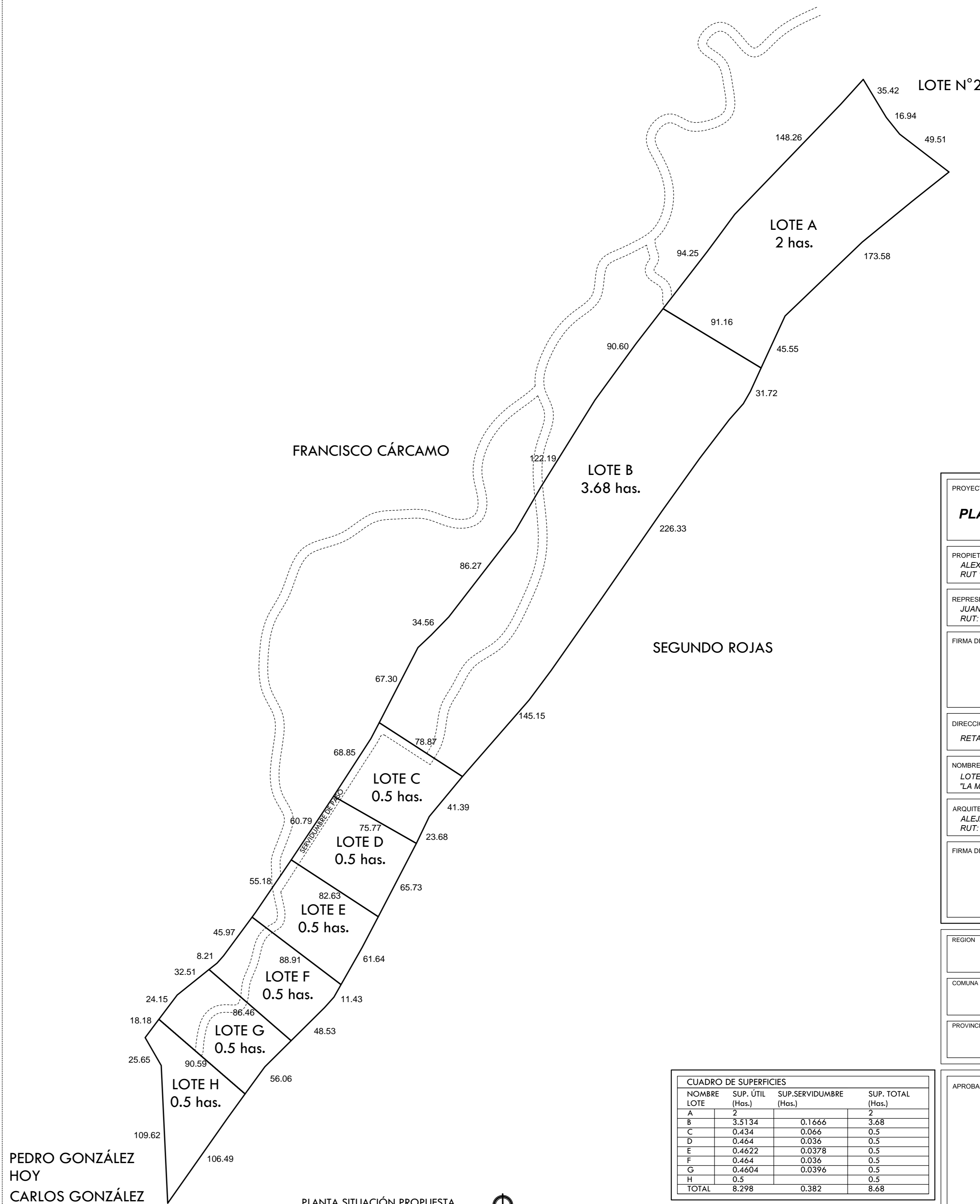

PLANTA SITUACIÓN PROPUESTA 1:2000

PEDRO GONZÁLEZ HOY CARLOS GONZÁLEZ

CUADRO DE SUPERFICIES			
LOTE	SUP. ÚTIL (Has.)	SUP. SERVIDUMBRE (Has.)	SUP. TOTAL (Has.)
A	2	0.00	2
B	3.5134	0.1666	3.68
C	0.434	0.066	0.5
D	0.464	0.036	0.5
E	0.4622	0.0378	0.5
F	0.464	0.036	0.5
G	0.4604	0.0396	0.5
H	0.5	0.00	0.5
TOTAL	8.298	0.382	8.68

LEYENDA	
CAMINO PÚBLICO	=====
CAMINO VEICULAR	=====
SERVIDUMBRE	-----
CANAL	-----
CONSTRUCCIONES	-----

ESCALA	1:200	SIMBOLOGÍA NORTE	☉
--------	-------	------------------	---

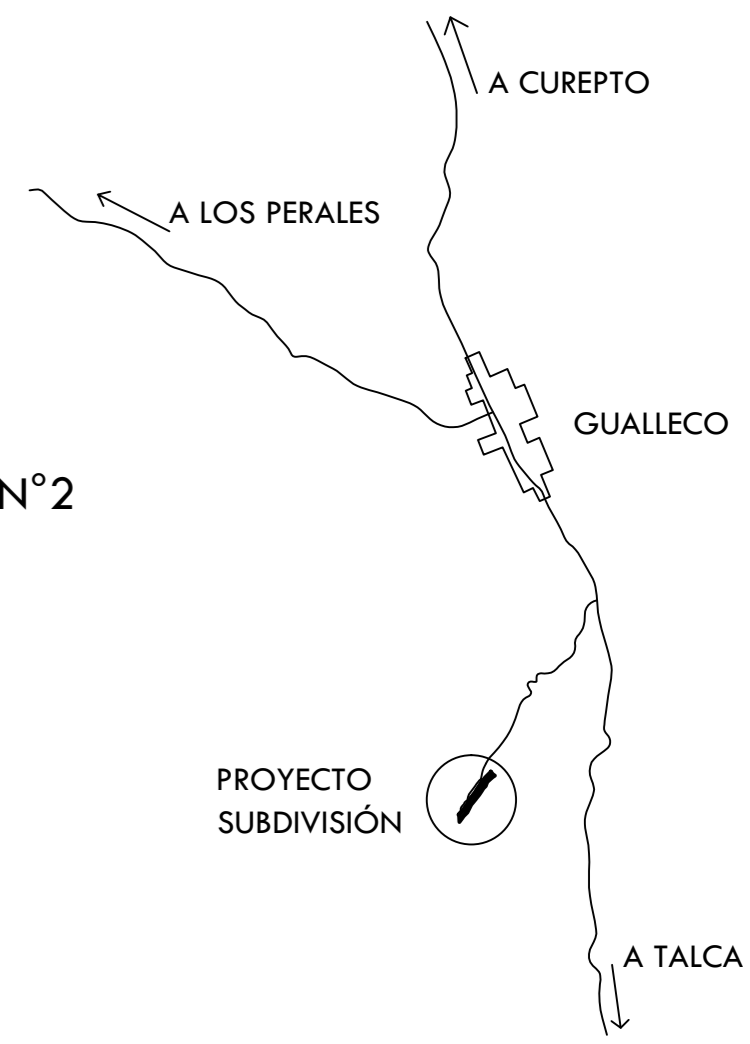

CROQUIS DE UBICACIÓN 5/E

PROYECTO PLANO DE SUBDIVISIÓN PREDIAL	
PROPIETARIO ALEXI ESTEBAN SAAVEDRA DIAZ RUT: 14.052.945-1	
REPRESENTACIÓN JUAN SEBASTIÁN ROYO CORREA RUT: 10.729.601-8	
FIRMA DEL REPRESENTANTE JUAN SEBASTIÁN ROYO CORREA	
DIRECCIÓN RETAZO DE CERRO, SECTOR LA MINA, GUALLECO	
NOMBRE DEL PREDIO LOTE N°1, SUBD. DE UN RETAZO DE TERRENO DEMONINADO "LA MINA"	
ARQUITECTO ALEJANDRO ENRIQUE OYARZÚN ALCAINO RUT: 16.025.016-K	
FIRMA DEL ARQUITECTO ALEJANDRO ENRIQUE OYARZÚN ALCAINO	

REGION	VII DEL MAULE	INSCRIPCIÓN	F.J. 200 N°197 AÑO 2007 CONSERVADOR DE BIENES RAICES DE CUREPTO
COMUNA	CUREPTO	ROL	210-67
PROVINCIA	TALCA	FECHA	NOVIEMBRE 2016

APROBACIÓN SAG

ARQUITECTO
 ALEJANDRO ENRIQUE OYARZÚN ALCAINO
 contacto
 Mail: alexandro.oyarzun@live.cl
 Celular: +569 77475225